

おたがいさま新聞

48号
2016年

発行 会津美里町町民活動支援センター準備室 サポートみさと
福島県大沼郡会津美里町高田甲 2905-1 会津美里町公民館1階
TEL:0242-85-7634 FAX:0242-85-7635
http://www.supportmisato.jp/
https://www.facebook.com/aizumisato (フェイスブック)
●協力：会津美里町社会福祉協議会 楳葉町社会福祉協議会

震災からの復興に向けて会津美里町で暮らすみなさんと地域を結ぶ情報紙
会津美里町で仮設住宅・借上げ住宅におすまいのみなさんに情報の提供を通して、お互いが交流を深めるための情報紙『おたがいさま新聞』をお届けしました。応急仮設住宅内の催事や美里町内の見どころなどを紹介します。

4月の
予定

サロンならは

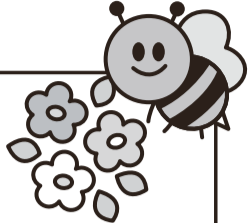

●14日(木)【サポートセンターにて】9:50～13:30

味の素の東北応援「赤いエプロンプロジェクト」
減塩、野菜を多く摂るなど、日々の食事における栄養面の改善に役立ちます！
移動式調理台 通称「どこでもキッチン」で一緒にランチを作って、おいしく食べましょう！



4/8まで
お申し込み下さい。 参加費 材料費 / 無料

*詳細はお問合せ下さい。随時、血圧測定、健康相談も行っています。

毎週火曜日はサポートセンターでカラオケ愛好会さんが活動しています。時間：16:00～17:00どなたでも参加できます。【飛び入り歓迎】

◆お問合せ サポートセンターならは (会津) TEL:0242-55-0177

宮里ふれあい館

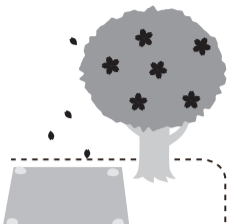

《ふれあいの場・憩いの場》
(ご利用可能時間) 午前9時～午後9時

*児童館・イベント等にご利用出来ない場合もあります。
*大人から子どもまで利用出来ます。
*ダンス教室や合唱サークルなど、幅広く利用可能です。

- 月曜日:ハンドメイド教室 10:00～11:30 (初心者でもできる!刺し子縫い) **初参加大歓迎!**
- 水曜日:カラオケ体操 (15:15～16:00)
- 木曜日:大正琴教室 10:30～11:30 (大正琴は支給があります。一緒に始めませんか?)

月～金 9:00～は毎朝のラジオ体操にご参加ください！
少しでも身体を動かすこと、毎日の積み重ねが大事です。
◆お問合せ 宮里ふれあい館 TEL:0242-54-3310

会津美里町 さくら八選

4月の中旬を過ぎると心なごむ桜の季節がやってきます。会津美里町の桜の開花情報は <http://misatono.jp> でご確認ください。

- 1 米沢の千歳桜
- 2 宮川の千本桜
- 3 文殊院知恵桜
- 4 虎の尾桜
- 5 向羽黒山城跡の桜
- 6 古御田の桜
- 7 馬ノ墓の種蒔桜
- 8 神代桜

ぐるり街あるきスタンプラリー開催中! 3/15(火)～5/10(火)

地図に掲載されている店舗で、お菓子を購入、または食事をされた方に、チラシにスタンプが押されます。2つ集めれば抽選で50名様に会津美里町の地酒や本郷焼、高田梅などの特産品が当たります。(商品の発送をもって当選者の発表とさせていただきます)

会員募集中! <http://misato-shu.com/> 特定非営利活動法人 会津美里クラブ 衆

スポーツ吹矢、フロッカーなどの珍しいスポーツや、5歳以上の子どもさんなら参加できるダンスや空手、また、早朝座禅、バルーンアートなど、スポーツと文化の幅広い活動を行っています。美里町在住の方に限らずどなたでも入会できます。

- 【スポーツプログラムの一例】
●エクササイズ●エアロビクス●太極拳●ヨガ●ゴルフ教室他
- 【キッズプログラムの一例】
●ブレイクダンス●バスケットボール●HIPHOPダンス他
- 【文化プログラムの一例】
●早朝座禅●折り紙教室●陶芸教室●エコクラフト●バルーンアート他
- ◆対象者 美里町在住の方に限らずどなたでも入会できます。
 - ◆年会費(活動会員) 成人3,000円/高校生以下2,000円
会員になると、対象となる活動へいくつでも参加できます。
※活動費が別途必要になります。
 - ◆随時見学自由です。(非会員は体験1回500円)
 - ◆お問合せ TEL: 0242-54-6007(火曜～土曜8:30～17:30)
 - ◆申込受付 高田体育館 本郷第二体育館で受け付けています。

春です。新しいこと始めませんか?

4/20 水

会津我家笑飯めし

10:00～13:00 (女性も歓迎)

会場:宮里ふれあい館 参加費:300円
会津も桜の季節がやってきました。
今回はみなさんでお花見弁当をつくります。
どんなお弁当かは当日のお楽しみ～♪

◆お問合せ:楳葉町美里出張所 TEL:0242-56-2155

4/15 金

108円まつり 10時～

なくなり次第終了

たこ焼き、焼きそば、せともの、野菜、雑貨など
ぜーんぶ税込み108円で提供します。

◆会場 会津美里町高田地区 中央商店街ポケットパーク
◆お問合せ 会津美里商工会 TEL: 0242-54-2429

4/23 土

桜三昧バスツアー

～会津美里町桜八選めぐり～ 10:00～14:00

4/20まで仮設・南集会所にお申し込み下さい。
定員になり次第申込終了となります。

集合時間 9:35 (雨天決行) **定員 20名 参加者募集**

集合場所 仮設住宅・南集会所前

《参加費》: 800円 (お弁当・お茶・保険代込) 当日お支払い下さい。
歩きやすい服装でご参加下さい。

桜が開花していない場合もございますが、ガイドによる説明がございます。

伊佐須美神社駐車場出発
宮里応急仮設住宅(サポートセンター) 経由
米沢の千歳桜
法用寺・虎の尾桜
馬の墓・種まき桜
向羽黒山城・ウコン桜
古御田の種まき桜
宮川の千本桜
伊佐須美神社
高天原・神代桜
文殊院の知恵桜

宮川の千本桜を守る会 昨年植樹した友好の桜もまわります。
◆お問合せ 事務局 TEL & FAX 0242-54-5043(辺見)
henmi_fam@rainbow.plala.or.jp

4/29 祝

伊佐須美神社「花祝祭」

場所: 伊佐須美神社 かしゆくさい

伊佐須美神社の御神木・薄墨桜の霊を祀るお祭りです。正午から会津五桜の一つでもある、薄墨桜の花びらを入れて餅つきが行われ、ついた餅は氏子や参拝客に振舞われます。午前中は、仮本殿において、町の重要無形民俗文化財の太々(だいだい)神楽が奉納されます。初めに清めの舞があり、イザナギ・イザナミの天地開闢舞、スサノオの大蛇退治、天照大神が岩戸に隠れた時の岩戸舞、諏訪鹿島神の軍神舞など十五段が舞われます。